

# Program za evidenciju radnog vremena

Izrada izveštaja je vrlo jednostavna. On se izrađuje tako što odaberete tip izveštaja, zaposlenog i vremenski period ako je potreban. Na raspolaganju su Vam sledeći tipovi izveštaja:

- detaljni izveštaj sa vremenima svih ulazaka/izlazaka
- detaljni izveštaj sa početkom-krajem smene i ranijim odlascima
- standardni izveštaj sa vremenima po danima obrađenih događaja
- kratki izveštaj sa izračunatim vremenima bez događaja
- karnet sa mesečnim prikazom
- karnet – skraćeni prikaz
- lista prisutnosti

Tip izveštaja je po učitavanju programa uvek detaljni jer on prikazuje sve podatke o vremenima ulaska i izlaska za zaposlenog.

ID:	Ime i Prezime:	Datum:	Događaj:	Tip:	Vreme:	Ulaz:
9	Aleksandar Kovačević	03.08.2011	Dolazak	RV	07:57:30	192.168.1.6
9	Aleksandar Kovačević	03.08.2011	Odlazak	RV	16:00:26	192.168.1.6
9	Aleksandar Kovačević	04.08.2011	Dolazak	RV	07:58:24	192.168.1.6
9	Aleksandar Kovačević	04.08.2011	Odlazak	RV	15:59:13	192.168.1.6
9	Aleksandar Kovačević	05.08.2011	Dolazak	GD	00:00:01	192.168.1.6
9	Aleksandar Kovačević	05.08.2011	Odlazak	GD	08:00:01	192.168.1.6
9	Aleksandar Kovačević	08.08.2011	Dolazak	RV	07:45:45	192.168.1.6
9	Aleksandar Kovačević	08.08.2011	Odlazak	RV	15:59:25	192.168.1.6
9	Aleksandar Kovačević	09.08.2011	Dolazak	RV	09:50:14	192.168.1.6
9	Aleksandar Kovačević	09.08.2011	Odlazak	RV	16:02:17	192.168.1.6
9	Aleksandar Kovačević	10.08.2011	Dolazak	RV	08:00:27	192.168.1.6
9	Aleksandar Kovačević	12.08.2011	Odlazak	RV	15:59:24	192.168.1.6
9	Aleksandar Kovačević	15.08.2011	Dolazak	RV	07:55:25	192.168.1.6
9	Aleksandar Kovačević	15.08.2011	Odlazak	RV	16:01:46	192.168.1.6
9	Aleksandar Kovačević	16.08.2011	Dolazak	RV	07:53:04	192.168.1.6
9	Aleksandar Kovačević	16.08.2011	Odlazak	RV	16:06:33	192.168.1.6
9	Aleksandar Kovačević	17.08.2011	Dolazak	RV	07:53:46	192.168.1.6
9	Aleksandar Kovačević	17.08.2011	Odlazak	RV	16:04:23	192.168.1.6
9	Aleksandar Kovačević	18.08.2011	Dolazak	RV	07:53:45	192.168.1.6

Najpre u padajućem meniju Zaposleni odaberite ime i prezime zaposlenog za kog Vam treba izveštaj. Kliknite na **Odaberi**. U slučaju da želite da ponovite izbor kliknite na **Odaberi ponovo**.

Nakon toga možete odabrati vremenski period u kom želite da pravite izveštaj. U padajućem meniju imate nekoliko standardnih opcija (današnji dan, jučerašnji dan, prošli mesec, sadašnji mesec...). Kliknite na **Odaberi**. U tabeli će se filtrirati podaci u skladu sa vašim odabranim parametrima. U slučaju da želite da ponovite izbor kliknite na **Odaberi ponovo**.

Zatim kliknete na **Izradi izveštaj**. Kao što vidite iz primera program će Vam automatski označiti koji su Vam događaji problematični i to:

- tamno sivom bojom događaj koji je neuparen, tj. dolazak koji nema svoj odlazak ili slično, ili jedan događaj u tom danu (zaposleni zaboravio da se odjavi),
- svetlo sivom bojom ostale uparene događaje tog dana kad imate problematičan događaj,
- žutom bojom događaj čije je radno vreme veće od definisanog vremena (podešava se u podešavanjima)

Pri izradi izveštaja potrebno je najpre ove događaje upariti, mada Vi možete štampati sve i bez uparivanja samo što onda za neuparen događaj neće biti izračunato radno vreme. Ako imate instaliranu IP Kameru ili sistem sa

# Program za evidenciju radnog vremena

iClock čitačima možete uključiti i sliku događaja u izveštaj. Mi smo u našem slučaju obavili neophodne izmene da bi imali pravilan redosled događaja.

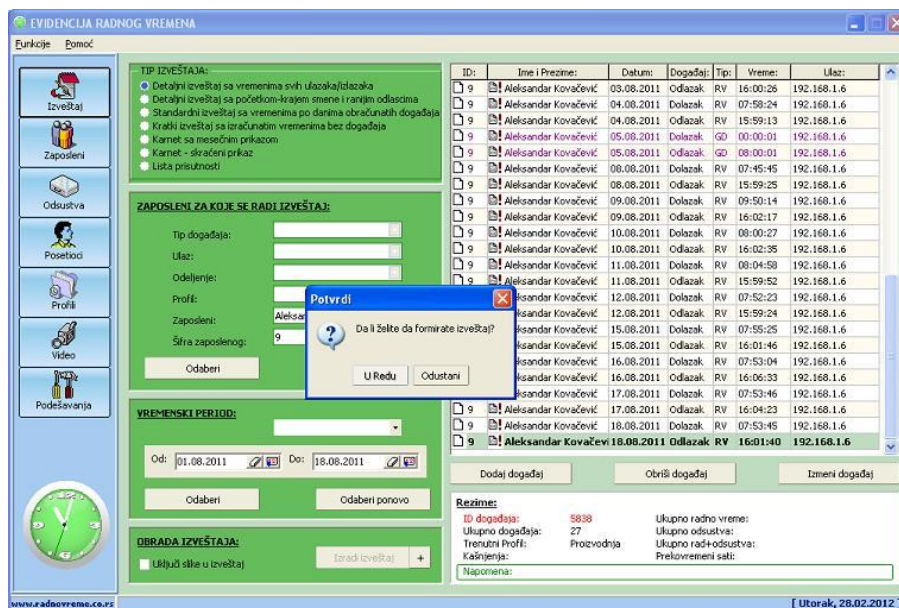

Iskočice upit da li želite da štampate izveštaj. Kliknite na **U redu**. Po potvrdi upita program će početi računanje i izradu izveštaja. Npr. detaljni izveštaj će izgledati otprilike ovako u zavisnosti od postavki u Podešavanjima. Izveštaj možete odštampati ili snimiti u pdf, excel, rtf ili nekom drugom formatu.

IZVEŠTAJ RADNOG VREMENA										
Ime i prezime: Aleksandar Kovačević ID: 9						Izveštaj za period: 01.08.2011 - 31.08.2011				
Profil zaposlenog: Proizvodnja										
R.Br:	Dolazak:	Ulaz:	Odlazak:	Izlaz:	Datum:	Vreme:	Tip:	Kašnjenje:	Priznato:	
1	07:38:11	192.168.1.6	16:08:15	192.168.1.6	pon, 01.08.2011	08:30:04	RV		08:30:04	
2	08:00:57	192.168.1.6	16:15:26	192.168.1.6	uto, 02.08.2011	08:14:29	RV	00:00:57	08:14:29	
3	07:57:30	192.168.1.6	16:00:26	192.168.1.6	sre, 03.08.2011	08:02:56	RV		08:02:56	
4	07:58:24	192.168.1.6	15:59:13	192.168.1.6	čet, 04.08.2011	08:00:49	RV		08:00:49	
5	00:00:01	192.168.1.6	08:00:01	192.168.1.6	pet, 05.08.2011	08:00:00	GD		08:00:00	
6	07:45:45	192.168.1.6	15:59:25	192.168.1.6	pon, 06.08.2011	08:13:40	RV		08:13:40	
7	09:50:14	192.168.1.6	16:02:17	192.168.1.6	uto, 09.08.2011	06:12:03	RV	01:50:14	06:12:03	
8	08:00:27	192.168.1.6	16:02:35	192.168.1.6	sre, 10.08.2011	08:02:08	RV	00:00:27	08:02:08	
9	08:04:58	192.168.1.6	15:59:52	192.168.1.6	čet, 11.08.2011	07:54:54	RV	00:04:58	07:54:54	
10	07:52:23	192.168.1.6	15:59:24	192.168.1.6	pet, 12.08.2011	08:07:01	RV		08:07:01	
11	07:55:25	192.168.1.6	16:01:46	192.168.1.6	pon, 15.08.2011	08:06:21	RV		08:06:21	
12	07:53:04	192.168.1.6	16:06:33	192.168.1.6	uto, 16.08.2011	08:13:29	RV		08:13:29	
13	07:53:46	192.168.1.6	16:04:23	192.168.1.6	sre, 17.08.2011	08:10:37	RV		08:10:37	
14	08:00:00	192.168.1.6	16:00:00	192.168.1.6	čet, 18.08.2011	08:00:00	RV		08:00:00	
Ukupno obrađenih događaja: 14										
<b>Obračun Radno</b>					<b>Obračun Odsustva</b>					
Tip događaja	Kod	Vreme	Priznato	Tip događaja	Kod	Vreme	Priznato			
Radno vreme	RV	103h, 48:31	103h, 48:31	Godišnji	GD	8h, 00:00	8h, 00:00			
Rad neradnim danom	RN	0h, 00:00	0h, 00:00	Bolovanje	BO	0h, 00:00	0h, 00:00			
Službeno	SL	0h, 00:00	0h, 00:00	Praznik	PR	0h, 00:00	0h, 00:00			
Pušpausa	PP	0h, 00:00	0h, 00:00	Privatno	PV	0h, 00:00	0h, 00:00			
				Davanje krvi	DK	0h, 00:00	0h, 00:00			
<b>Ukupno</b>		<b>103h, 48:31</b>	<b>103h, 48:31</b>	<b>Ukupno</b>		<b>8h, 00:00</b>	<b>8h, 00:00</b>			
<b>Obračun Radno + Odsustva</b>				<b>Ostali događaji</b>						
	Ukupno	Ukupno priznato								
Radno + Odsustva	111h, 48:31	111h, 48:31								
Potrebni sati	184h, 00:00	184h, 00:00								
Razlika	-72h, 11:29	-72h, 11:29								
Tip događaja		Vreme								
Ukupno kašnjenje		1h, 56:36								
Pausa		0h, 00:00								